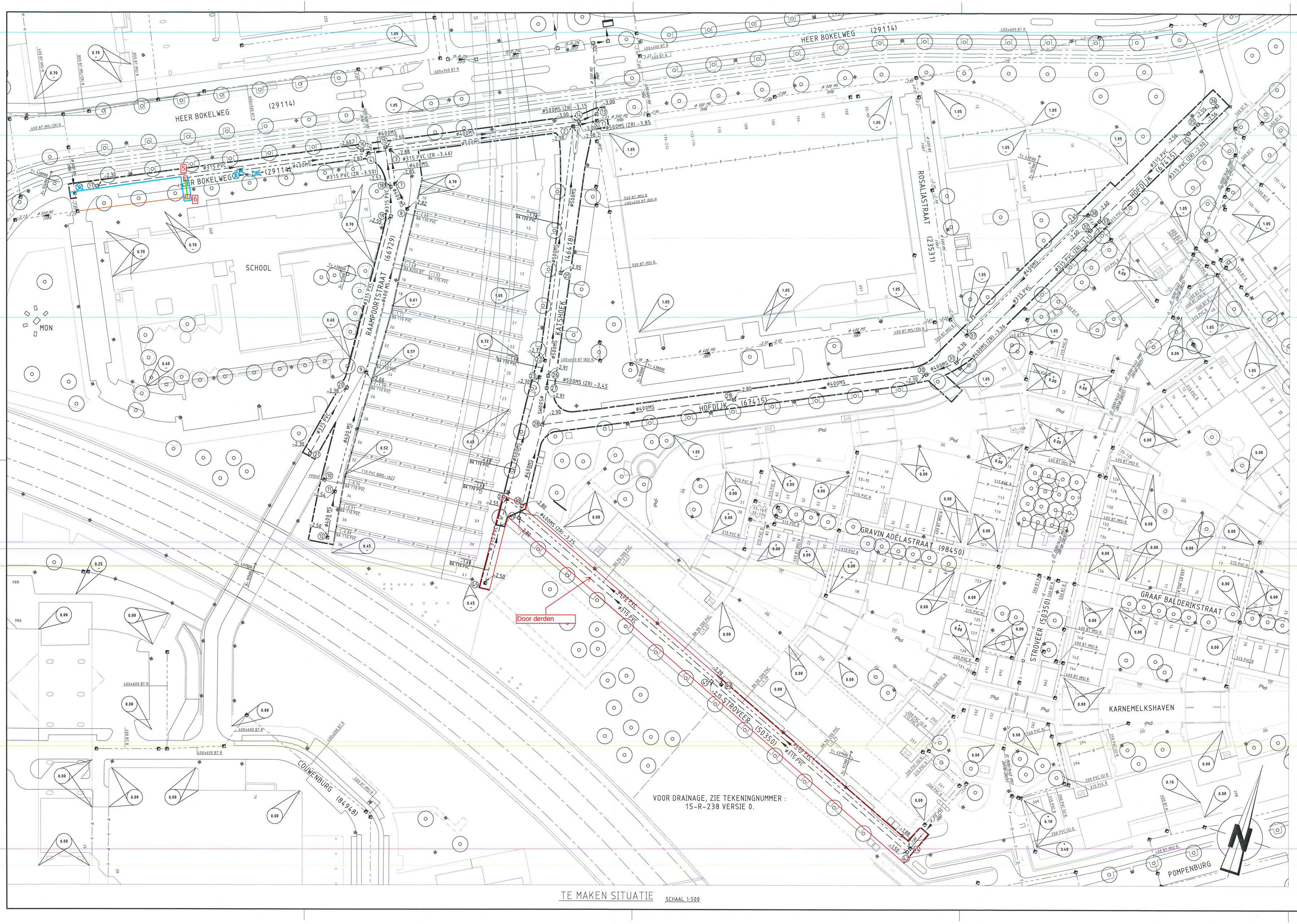

TE MAKEN SITUATIE SCHAAL 1:500

OPMERKINGEN

- Maten in meters, tenzij anders vermeld
- Peilmaten in meters t.o.v. N.A.P., tenzij anders vermeld
- Diameters in millimeters, tenzij anders vermeld

0 5 10 15 20m

VERKLARING

- bestaande toestand
- bestaande kantopsluiting
- best. toestand, die vervalt
- te maken toestand
- bestaand gebouw
- best. gebouw dat vervalt
- overbouwing
- nieuw gebouw (gepland)
- as
- hellwerk
- haag
- uitgifte/grens
- vastgestelde hoogte
- tijdelijke hoogte
- gemeentegrens
- wettgrens
- kredietgrens
- water
- gras
- beplanting
- bestaande boom
- bodemstoige boom
- te verwijderen boom
- talud
- bestaande beschoeiing
- nieuwe beschoeiing
- bestaande as waterkering
- best as waterkering,die vervalt
- nieuwe as waterkering
- tijdelijke as waterkering
- leidingstrook
- spanmastspanmast met ov
- paal voor signaalsaale/lichtmast
- verkeersbord
- geleiderail
- keerwand/damwand
- peilbuis
- bouwrijp te maken terrein
- bestaand gemengd riool met put en berrie
- te leggen gemengd riool met put
- bestaand VWA riool met put en berrie
- te leggen VWA riool met put
- bestaand HWA riool met put
- te leggen HWA riool met put
- bestaande singelverbinding met put
- te leggen singelverbinding met put
- bestaand infiltratie riool met put
- te leggen infiltratie riool met put
- bestaand pers riool met put
- te leggen pers riool met put
- bestaand drainage riool met put
- te leggen drainage riool met put
- te verwijderen riool
- te vervangen/vul te schuimen riool
- te relinen bestaand riool
- stroomrichting
- 01 putnummers tbv te maken putten
- Ø 400 DS - Ø 400 PVC diameter en type buis (bestaand / aan te leggen)
- 15-R-R-R2 / 1980 tekeningnummer en jaar van aanleg bestaand riool
- -1.00 / 1980 / -1.00 schouwpeil met jaar van schouw en projectpeil b.o.b.
- ±0.00 aanlegpeil b.o.b.
- overstort
- taludbuis
- pompput
- collectieurriool
- gemaal
- afsluiter
- singelpeil
- te maken afstopping
- doorsnuit put
- huisaansluitleiding met hoogte onderkant buis en wijze van aansluiting:
  - -zijaansluiting 90°
  - -zijaansluiting 45°
  - -bovinaansluiting
- bestaande maaiveldhoogte
- te maken maaiveldhoogte
- te verwijderen object
- B wijzigingspijl

REVISIE

min
gelegd riool met gemeten afstand

Riookaart : G29
Bemalingsdistrict: Noorden (06)

SITUATIE

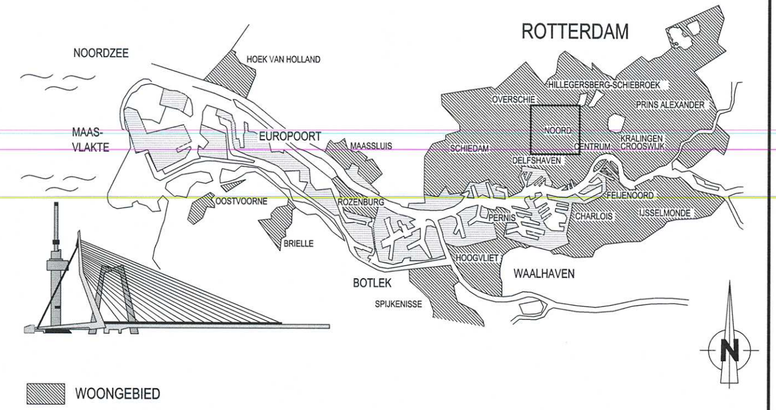

VERSIE

VERSIE	OMSCHRIJVING		
f			
e			
d			
c	Werkgrens gewijzigd		22-02-2013
b	Definitief	J.Wever	19-09-2012
a	Eerste uitgave	J.Wever	11-09-2012

BESTANDSNAAM : 15-R-0227C.DWG | PROJECTCODE : | TEKENAAR | DATUM | VERWIJZING :

Gemeente Rotterdam
Gemeentewerken
Ingenieursbureau

GALVANISTRAAT 15
POSTBUS 6633
3002 AP ROTTERDAM
TELEFOON : 010 4893368
TELEFAX : 010 4894262

Noord

Agniesebuurt
Hofbogen Station Hofplein
Riolering

Te maken situatie

GETEKEND :	GECONTROLEERD :	GEAUTORISEERD :	BEHOORT BU :	NUMMER :	DOCUMENTSOORT: TEKENING
J.Wever 14-06-2012 PARAAF	A.Langerak PARAAF/DATUM	H.Schruver 20/1/13 PARAAF/DATUM	GEOGRAFISCHE CODE 05-15-13		
			FORMAAT : 594 x 1050	BLAD 1 VAN	
			SCHAAL : 1:500	1 BLADEN	
			TEKENINGNR. : 15 - R - 0227		C VER.

WUKPROJECTCODE - BOORT - VOLGNR.

K:\SCHIRSTAD_PROJECTEN\NOORD\HOFBOGEN - STATION HOFPLEIN\2_VOORBEREIDING\3_PROJECTRESULTATEN\TEKENINGEN\RIOLERING\CONCEPT